WWW.VALUTAZIONERISCHIOBELLICO.IT

RELATORE
ANASTASSIOS KOURKOUTIDIS
COORDINATORE PER LA SICUREZZA ABILITATO
ISCRITTO ALL'ALBO ARCHITETTI DI PD NR. 2814
DIRIGENTE TECNICO BCM
BREVETTO NR. 356

ANALISI STORIOGRAFICA

L'analisi storiografica è l'attività più idonea per conoscere con esattezza dati documentati sensibili quali:

- Tecniche di combattimento adottate dai singoli belligeranti;
- Tipologia, natura, dimensioni delle armi ed ordigni impiegati;
- Aree territoriali oggetto di scontri o combattimenti tra fazioni opposte.

Quanto descritto ci aiuta, purtroppo, solo in parte a prevedere eventuali ritrovamenti, poiché un'analisi attenta delle varie bonifiche non ci permette di escludere al 100% la possibilità che in quell'area non vi siano residuati bellici posati e/o lanciati durante i combattimenti, occultati nel dopo guerra o abbandonati da qualche cittadino poco attento o per eventuale utilizzo futuro.

ANALISI STORIOGRAFICA

Di grande aiuto in questi casi sono le fonti informative reperibili, quali principalmente:

- I ricordi degli anziani o dei residenti nel luogo in oggetto (memorialistica varia);
- La letteratura esistente in materia bellica (bibliografia varia);
- I rapporti ufficiali censiti sui bombardamenti aerei alleati (cronologia ufficiale Usaaf, Raaf);

www.biografiadiunabomba.it

ANALISI STORIOGRAFICA

Le analisi fotografiche e le relative interpretazioni (fotogrammetria aerea alleata);
I dati di archivio delle Autorità competenti (Uffici Bcm, Prefetture, Stazioni Carabinieri).

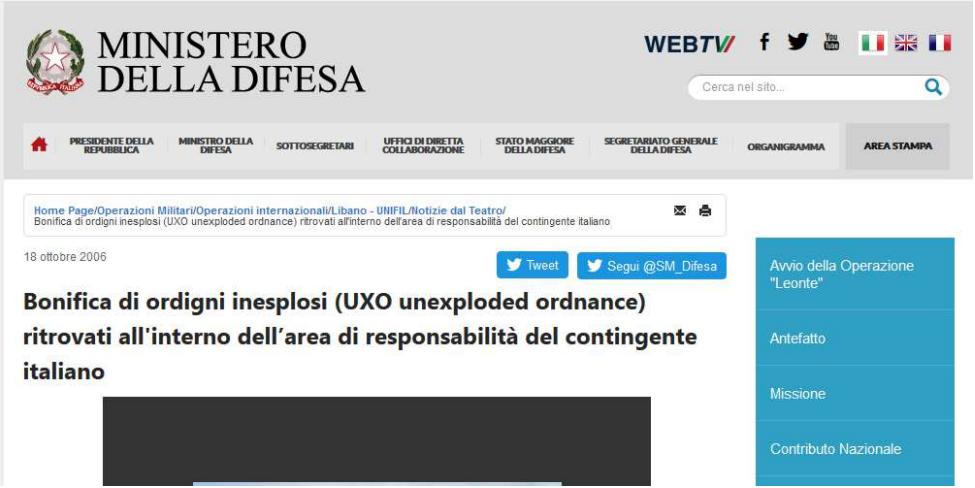

ANALISI STORIOGRAFICA

http://www.iccdold.beniculturali.it

Ministero dei beni e delle attività culturali e del turismo

Istituto Centrale per il Catalogo e la Documentazione

Mappa del sito | Modulistica | Archivio news | Newsletter | eFoto | Logo | URP | Privacy | Cerca

Home > Aerofototeca Nazionale > Consultazione e modalità per la riproduzione di immagini

L'ISTITUTO
TRASPARENZA
DIDATTICA E FORMAZIONE
CATALOGO GENERALE DEI BENI CULTURALI
CATALOGAZIONE
FOTOGRAFIA
Collezioni fotografiche
Gabinetto Fotografico Nazionale
Aerofototeca Nazionale
Storia
Fondi cartografici
Lavori in corso
Consultazione e modalità per la riproduzione di immagini
Il Museo
Conservazione preventiva
Progetti in corso
Bibliografia
MOSTRE ED EVENTI

Consultazione e modalità per la riproduzione di immagini

Guida alla ricerca delle foto aeree dell'Aerofototeca Nazionale

Gli utenti possono accedere a due diversi settori del sito ICCD, in modo da effettuare la ricerca delle immagini aeree disponibili:

- qui per ricercare le ***foto aeree verticali (?)***;
- qui per ricercare le ***foto aeree prospettiche (?)***.

Foto aeree verticali

Gli utenti hanno fin da ora a disposizione numerosi ***fotoindici (?)***, che sono in corso di costante accrescimento.

Come cercare se esiste un'immagine aerea utile
La ricerca delle immagini utili avviene tramite i fotoindici, secondo la seguente procedura:

1. si individua il foglio IGM 1:100.000 su cui è presente il toponimo, o il punto, o l'area che si intende cercare.

Per individuare il foglio è possibile:

- consultare la tavola d'unione dei fogli su base Google Earth (per visualizzare la tavola è necessario il plug-in di Google Earth);
- consultare il catalogo interattivo dell'Istituto Geografico Militare;

NEWS

Mostra fotografica - CALCATA...una storia di disobbedienza
19/10/2018

On line il nuovo sito web dell'ICCD
05/10/2018

25 ottobre 2018: V MeetUp del Progetto ArCo
15/10/2018

Catalogo Generale dei Beni Culturali

archivio fotografico on-line

ANALISI STORIOGRAFICA

https://www.igmi.org

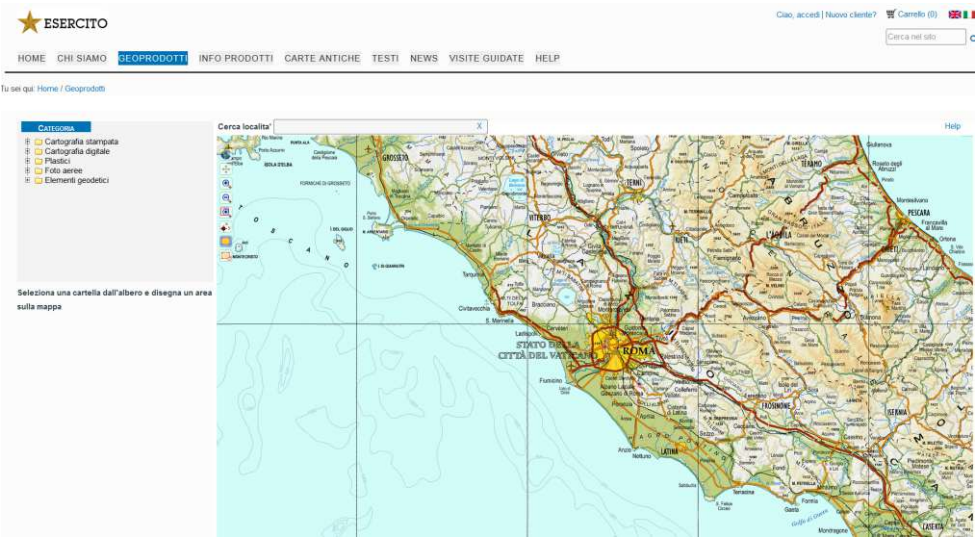

ANALISI STORIOGRAFICA

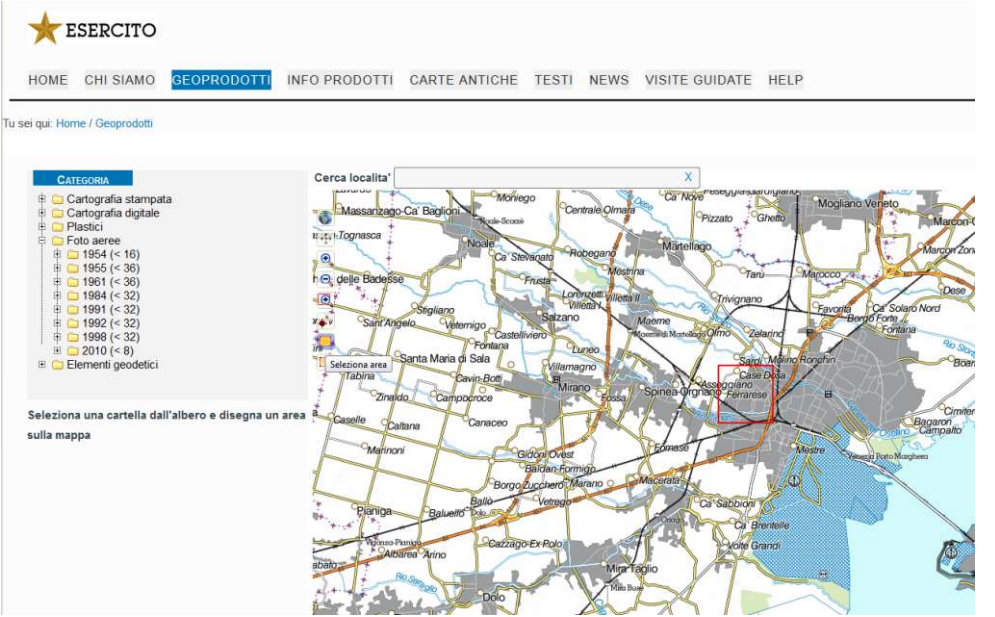

ANALISI STORIOGRAFICA

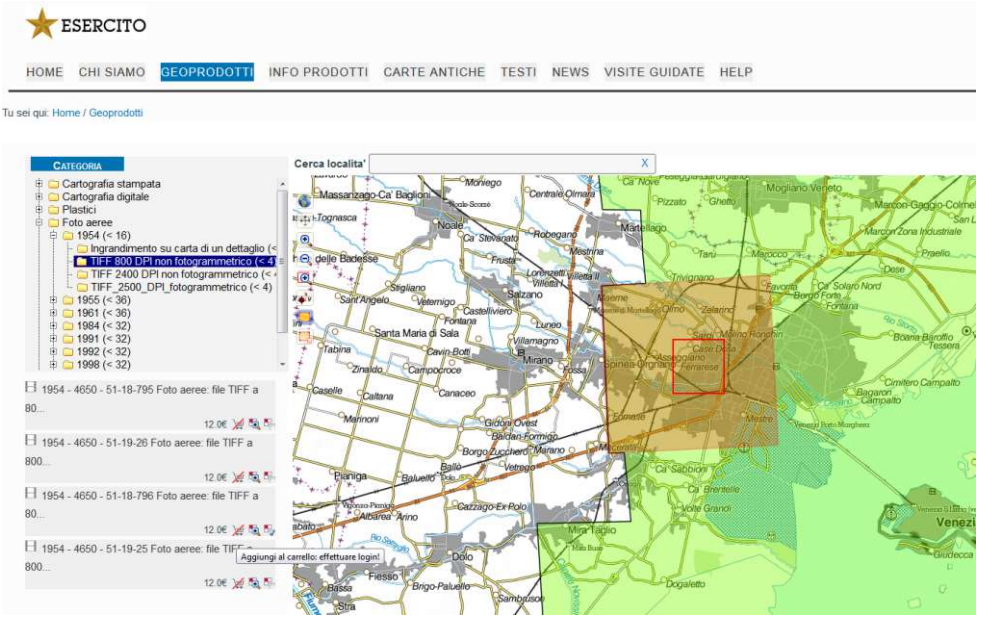

ANALISI STORIOGRAFICA

Tipologie di eventi da analizzare nei due conflitti

bellico campale

occultamento

attività aerea

ANALISI STORIOGRAFICA

ricerca di notizie su eventuali obbiettivi strategici

ponti
strade
linee ferroviarie
scali ferroviari
caserme
ospedali
linee di volo

ANALISI STORIOGRAFICA

cartografia militare e mappe storiche

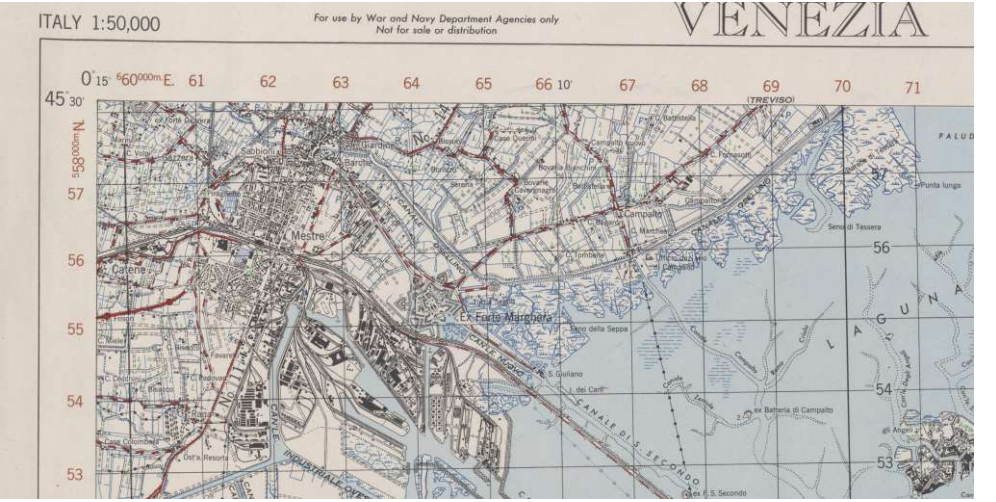

ANALISI STORIOGRAFICA

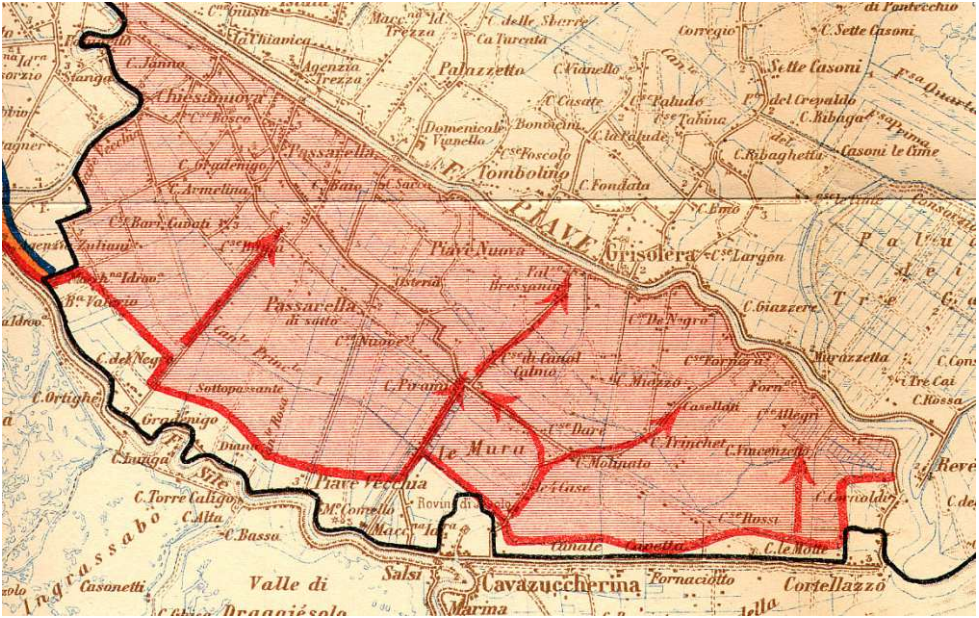

VALUTAZIONE RISCHIO BELLICO

Obiettivo prefissato, è valutare il grado di rischio bellico residuale ascrivibile al sito progettuale oggetto di analisi, al fine di prevedere la necessità o meno di ulteriori interventi di analisi o bonifica.

Lo strumento disponibile ed utilizzabile in sede di valutazione rischio bellico residuo è rappresentato dallo studio storico preliminare (analisi storiografica).

La prima analisi importantissima è determinare se l'area in oggetto ha elementi architettonici o urbanistici antecedenti alle epoche storiche analizzate e se in qualche modo questi elementi hanno subito delle modifiche riconducibili agli avvenimenti intercorsi nei periodi d'analisi.

- .....

VALUTAZIONE RISCHIO BELLICO

L'analisi storiografica eseguita per documentare le attività belliche sul territorio del comune in oggetto, risalente ai due periodi di conflitto presi in esame, ci rappresenta l'attività bellica seguente:

Prima Guerra mondiale 1915 - 1918

Attività campale

- Memorialistica ufficiale documenta che .....

- Rischio .....

Attività aerea

- Memorialistica ufficiale documenta che .....

- Rischio .....

Seconda Guerra mondiale 1939 -1945

Attività campale

- Memorialistica ufficiale documenta che .....

- Rischio .....

Attività aerea

- Memorialistica ufficiale documenta che .....et.

- Rischio .....